

RODINNÝ DOM FARSKÁ UL. Č. 31, NITRA

GEOMETRICKÉ ZAMERANIE A VYHOTOVENIE DOKUMENTÁCIE SKUTOČNÉHO STAVU BUDOVY
GEODETICKÁ DOKUMENTÁCIA, RODINNÝ DOM S.Č. 1310

PK
Digital.

Ukážka výstupov zameranie objektu pomocou metódy terestrického skenovania a fotogrametrie.

november 2021

PK Digital s. r. o.
Šoltésovej 346/1
017 01 Považská Bystrica

IČO 52183785
DIČ 2120937016

Vypracoval:

Ing. Martin Pikalík, PhD.
Ing. Marcel Kliment, PhD. (autorizačne overil)
Ing. Zoltán Gonda (laserový sken)
Ing. Sára Tomková (tvorba 2D výstupov)

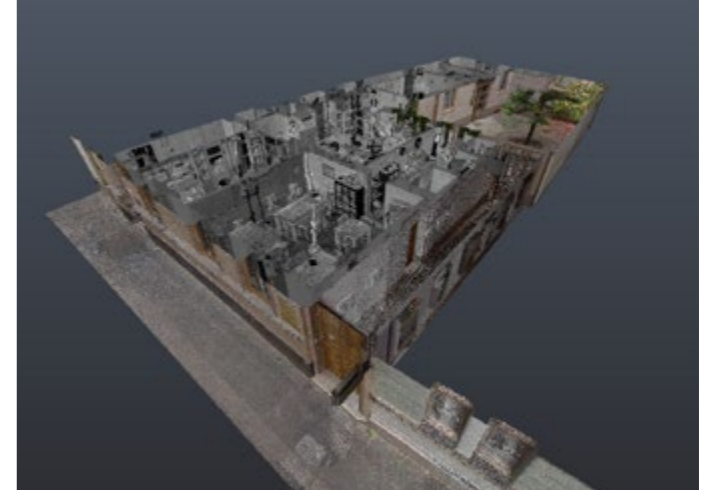
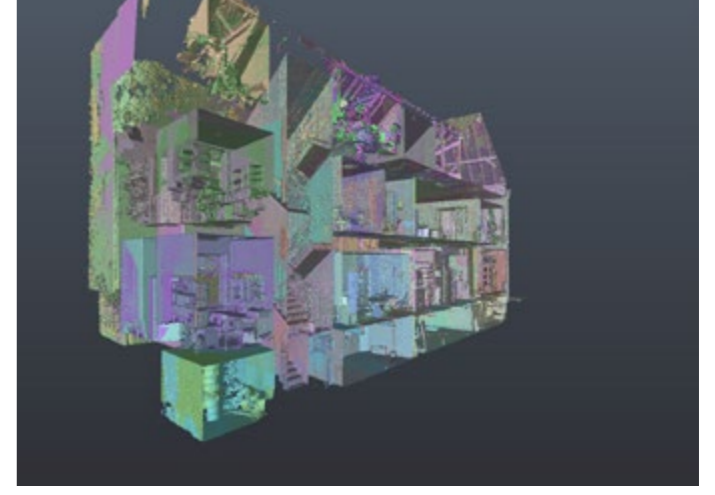

3D SKEN

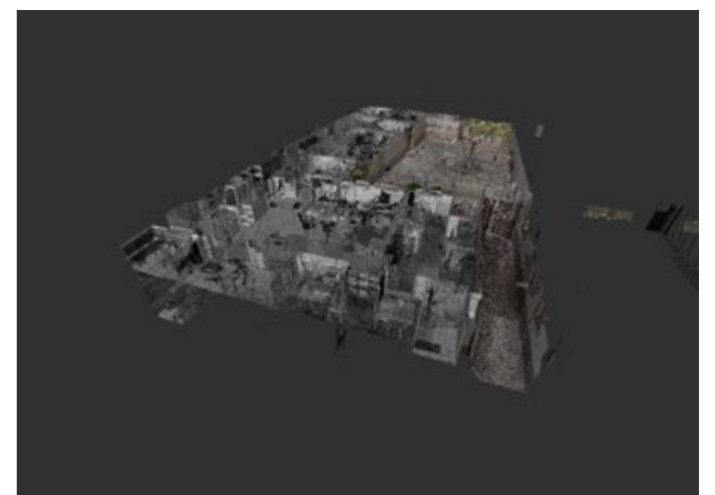
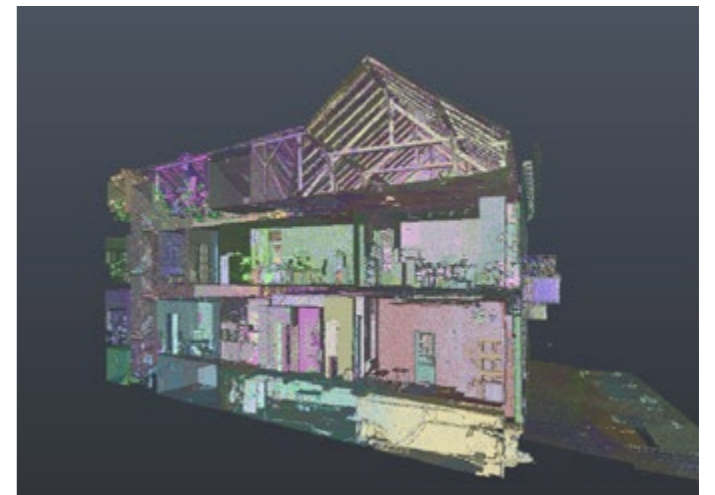



ORTO

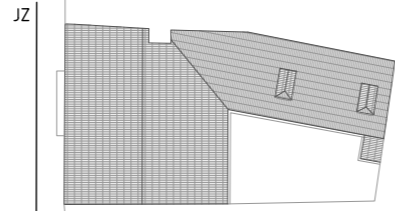

SÚRADNICOVÝ SYSTÉM : S-JTSK
VŠAKOVÝ SYSTÉM : BpV
#0,000 = 147,18 m. n. m.

JAKÉŽTOŠŤI A PREDNOSTI ZODPOVEDÁ PR

TERESTRIČNÉ SNEMOVANIE	Ing. Zoltán Gonda	PK Digital	PK Digital s. r. o. Sokolova 102 901 01 Púchovský kraj
VYPRACOVÁV	Sára Tomáškovič		
AUTORIZAČNÉ OVLÁD	Ing. Marcel Kliment, PhD.		
AUTOR PROJEKTU	PK Digital, s. r. o.	PK Digital	PK Digital s. r. o. Sokolova 102 901 01 Púchovský kraj
HLAVNÝ NÁMĚR PROJEKTU	Ing. Martin Pikašik, PhD.		
INVESTOR	Šmídák Marián a Šmídáková Dana	STUPEŇ	ZAMERANIE SKUTOČNÉHO
SÍDLO	Záhradného 15 908 02 Nitra - Záhorská Krbava	PROFESIA	ARCHITEKTÚRA
STAVBA	Rodinný dom s. č. 1310, k.ú. Nitra, obec Nitra	FORMÁT	A4/A1
NÁZOV	Geometrické zameranie a vyhotovenie dokumentácie skutočného stavu budovy	DÁTUM	10/2021
VÝKRES	Pohľad juhozápadný	MEKKA	1:50
		Číslo zrk.	

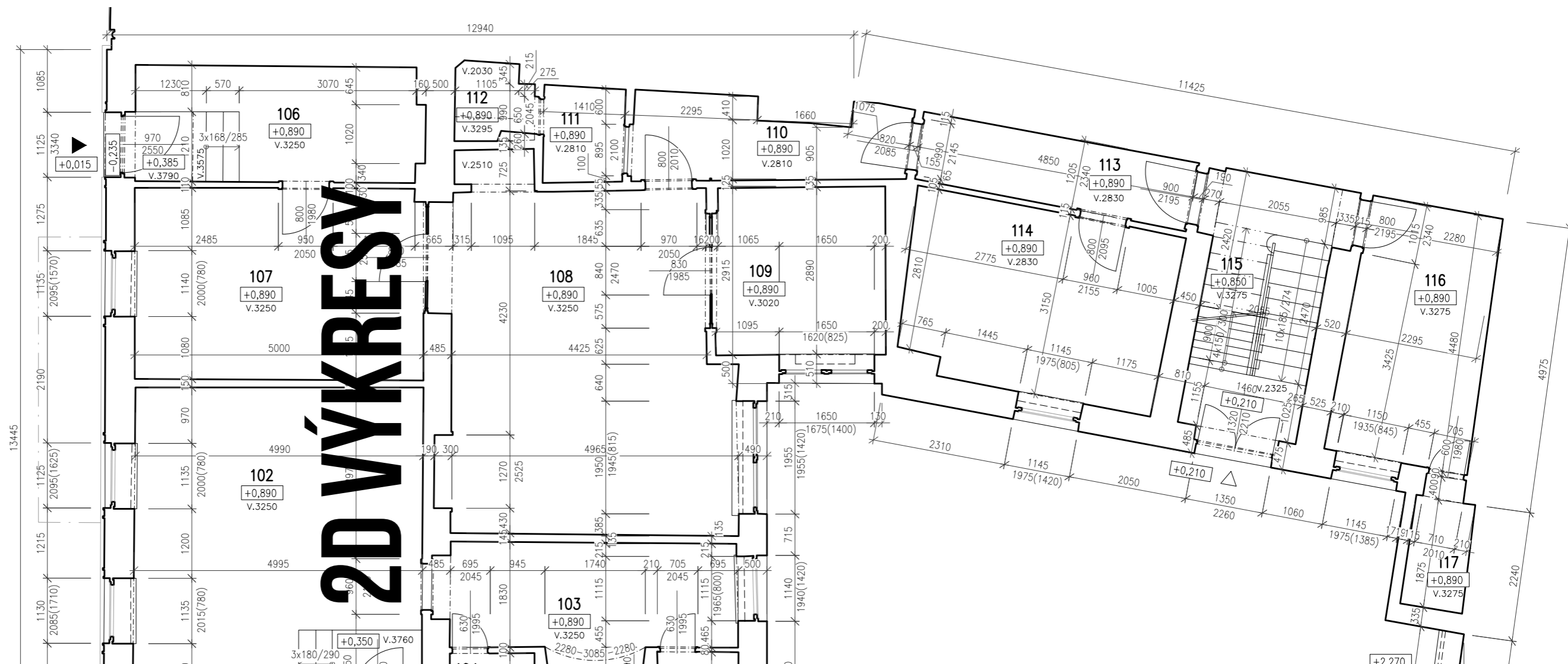
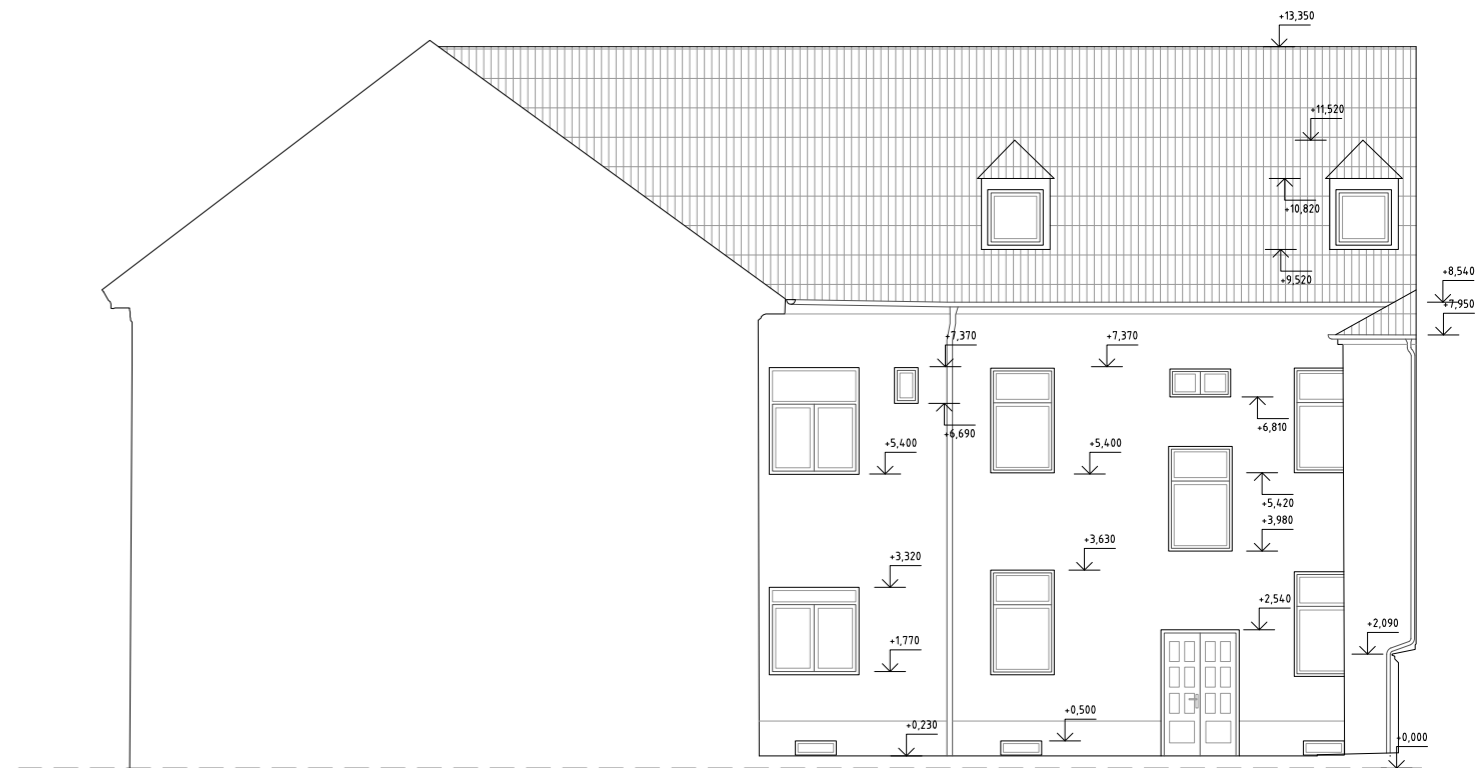

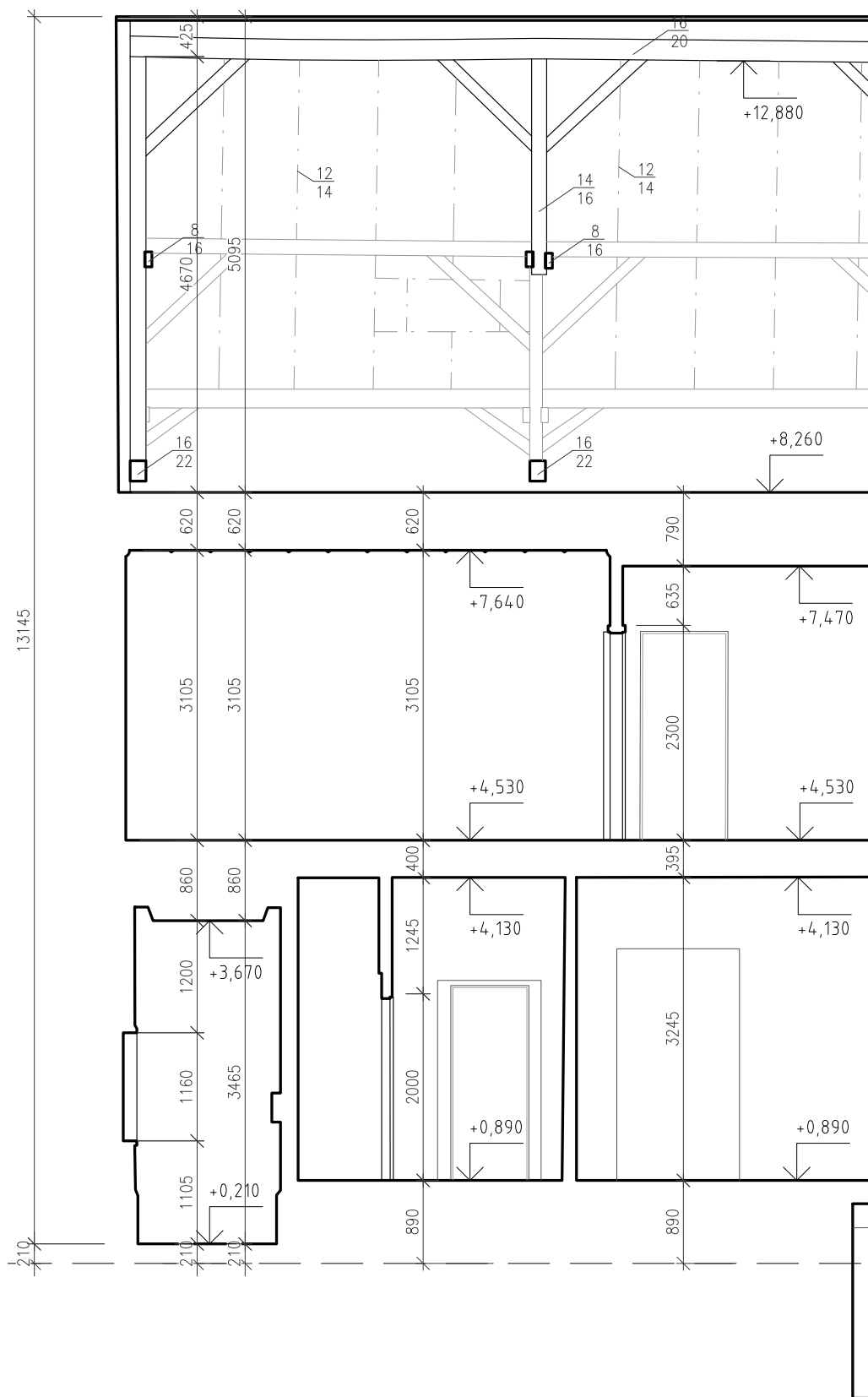

Martin Pikalík

www.pkdigital.sk
martin@pkdigital.sk

+421 940 656 975

